

PASS BOOSTER

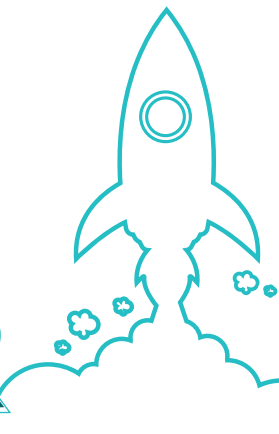

qui permet d'avoir un temps de révision (moment essentiel de la réussite) plus important

POURQUOI CE PROGRAMME PASS BOOSTER :

2 éléments clés de réussite en Pass :

- **Répétitivité et pratique** : Un cours se travaille 5 à 10 fois, il faut faire et refaire des QCM, des annales pour acquérir des réflexes, ne plus tomber dans les pièges.
- **Temps de révision** : Plus on termine le programme tôt, plus on aura de temps pour réviser, moment crucial pour sa réussite.



POURQUOI TERMINER PLUS RAPIDEMENT LE PROGRAMME ?

Avoir un temps de révision très conséquent afin de revoir les cours et faire de la pratique de QCM et annales sur plusieurs années.

Mettre encore plus de chance de votre côté pour accéder directement en 2^{ème} année de médecine (filière de votre choix).

CELA CONSISTE EN QUOI ? LE CONCEPT EST SIMPLE :

Terminer le programme de Pass très tôt :

- Au 1^{er} quad : **mi septembre au lieu de mi novembre** : boucler le programme chimie fin sept, mathématique début octobre et physique mi octobre, soit plus d'un mois avant le programme « classique » de Pass.
- 2^{ème} quad : **début mars au lieu de début mai** soit 2 mois avant le 2^{ème} concours.

Avoir un programme de cours intensif :

- **Dès le mois d'aout très en avance sur le programme de la Fac, dispensé en présentiel** à la prépa par des professeurs et tuteur de 3^{ème}, 4^{ème} ou 5^{ème} année.

Avoir un programme intensif de révision en mode annales et QCM

- De **6 semaines** (au lieu de 3 semaines) dès fin Septembre à début Novembre pour le 1^{er} quad.
- De **8 semaines** (au lieu de 4 semaines) dès fin février à fin avril) pour le 2^{ème} Quad.
- **5 heures / semaine de QCM, Annales, révisions en présentiel** avec programme adapté des révisions avec chaque étudiant.

✦ À QUI S'ADRESSE CETTE CLASSE : ✦

Aux étudiants qui ont :

- Fait une prépa Terminale qui ont pris de l'avance, se sentent déjà bien à l'aise.
- Une certaine aisance dans la méthodologie, l'organisation.
- Déjà une bonne gestion et organisation de travail, ainsi qu'une grande capacité de travail.

Dr ILLOUZ Dan fera une sélection des profils parfaitement adaptés :

- La personnalité de l'étudiant sera aussi prise en compte. Petite classe max de 15 élèves, présence obligatoire (dans l'intérêt de l'étudiant). **Mais attention, chacun son rythme !** Nous accompagnons **tout le monde** chez Master Prépa Santé vers la réussite avec des méthodes adaptées à chacun.

IL NE S'AGIT EN AUCUNE MANIÈRE D'UNE CLASSE « ELITE ».

Tous nos étudiants sont importants pour nous.

Néanmoins nous sommes convaincus que chaque profil est différent et il est important de s'adapter au profil de chacun en proposant un programme personnalisé qui leur convient le mieux.

COMMENT CELA S'ORGANISE ?



STAGE DE PRÉ RENTRÉE SUR LE MOIS D'AOÛT :

- **Sur les 2 premières semaines :**
 - 3 matinées de 3 heures / semaine
 - Programme de mémorisation avec Sébastien Martinez
- **Sur le 2 dernières semaines :**
 - 4 matinées de 3 heures / semaine
 - Et bien sûr accès à tout le reste du programme Pass



1^{ER} QUAD : EN PLUS DE L'ACCÈS AU PROGRAMME PASS :

- **De septembre à début octobre :**
 - 2 séances de 3 heures le matin de cours le mardi et vendredi
 - Toutes les matières du 1er quad sont traitées sans exception
 - Ecurie hebdomadaire, classement sur 80 Etudiants
- **De octobre à début décembre :**
 - Programme de révision proposé avec méthodologie adaptée à chacun
 - Concours Blanc, Ecurie hebdomadaire, classement sur 80 étudiants



2^{ÈME} QUAD : EN PLUS DE L'ACCÈS AU PROGRAMME PASS :

- Au 2^{ème} quad , il y a beaucoup moins de cours nécessitant de la compréhension, mais beaucoup plus de cours à apprendre par cœur Prendre de l'avance est plus que possible en ayant une méthodologie adaptée

Agenda : qui tient compte des spécialités à choisir pour mi janvier, des matières où il y a des changements importants ou non, et bien sur l'annonce des résultats :

- Janvier :
 - 2 séances de 3 heures le matin , à partir des résultats
 - Avance sur toutes matières « tronc commun » UE 8 et UE9 (50% du programme)
- Dès le résultats annoncés et choix des spécialités : UE11, UE12 (anatomie)
- Février : le reste de UE 9
- À partir de début mars : Programme de révision intensif : beaucoup de QCM et d'annales à faire en boucle pendant la période de révision Concours
- Fin mars 100% du programme vu + Révisions annales + intégration des autres cours mis à mise selon professeurs de la faculté
- Suivi individuel pendant toutes les semaines de révisions
- Concours blanc, Écurie hebdomadaire, classement sur 80 Etudiants

COMMENT INTÉGRER LE PROGRAMME :



RDV avec l'étudiant



Etude de dossier



Bilan de l'année de Prépa
Terminale (si réalisée)



Evaluation afin de s'assurer que ce programme
est adapté au profil de l'étudiant